



การไฟฟ้าส่วนภูมิภาค
PROVINCIAL ELECTRICITY AUTHORITY

เลขที่ ฎ.๓ ๑๗๓๒๐239/๒๕๖๒
ชื่อผู้รับ นายภัคพงษ์ วงษ์พันธ์ท่า
ชื่อผู้ส่ง นายวิฑูรย์ ชาตวัฒนานนท์

435

Switching Deadline
วันที่ 13 ก.พ. 62

วันที่ ๒๙ มกราคม ๒๕๖๒
ตำแหน่ง อ.ก.ปน.(ก.๓)
ตำแหน่ง ร.จก.(๗)รักษาการแทน ผจก.กฟภ.อมน.

ด้วยการไฟฟ้า ออมน้อย..... จะขอตัดไฟเพื่อปฏิบัติงาน ปรับปรุงระบบจำหน่าย ๒๒ เควี บริเวณถนน
พุทธมณฑลสาย ๕ ตั้งแต่ หน้า ม.กลาโหม จนถึง ปากซอยจินตนาท่าเทวียน ตามแผนผังสังเขปแนบ จำนวน.....๑.....แผ่น ดังนี้

ที่	พิดเคอร์	วัน/เดือน/ปี	ตั้งแต่เวลา	ถึงเวลา	ลักษณะงานที่ปฏิบัติ/ บริเวณ	จาก	ถึง	ผู้ควบคุมงาน
๑.	๑๑๕ KV	๑๗ ก.พ. ๖๒	๐๘.๐๙ น.	๑๗.๐๐ น.	ปรับปรุงระบบ จำหน่าย ๒๒ เควี บริเวณ ถนน	PMB	OYK	นายไพรัช ธีบุญเจริญ พชง.๗ ๐๘ ๗๗๖๗ ๖๐๗๙
๒.	OYK02	๑๗ ก.พ. ๖๒	๐๘.๐๐ น.	๑๗.๐๐ น.	พุทธมณฑลสาย ๕ ตั้งแต่ หน้า ม. กลาโหม จนถึง ปาก ซอยจินตนาท่าเทวียน	HL ตัด DDE บริเวณหน้า ช.กรุงเทพ (มินิแพคสาย ๕)	OYK02S-04	

พื้นที่ที่มีผู้ใช้ไฟได้รับผลกระทบ(ไฟดับ)...บ.พลวัติ...ซอยจินตนาท่าเทวียน(ทั้งซอย)...ม.กลาโหม

ผู้ประสานงานการดับไฟ ชื่อ...นางสาววิภา รมโพธิ์ทอง.....ตำแหน่ง...วศก.๕ ฝน.....โทร. ๐๙.๓๓๕๙.๕๑๕๑

พื้นที่ ที่ขอตัดไฟปฏิบัติงานมีสายเคเบิลใยแก้วนำแสงของ กฟภ. (หากมีโอกาสชำรุด ผศส.กรส.(ก.๓) จะไปตรวจสอบก่อนปฏิบัติงาน)

- มีสายเคเบิลใยแก้วนำแสง ๑.๑ มีโอกาสชำรุด ๑.๒ ไม่มีโอกาสชำรุด
- ไม่มีสายเคเบิลใยแก้วนำแสง

* มี switching ถึง เดือน เมษายน ๙๙.

(นายวิฑูรย์ ชาตวัฒนานนท์)

ตำแหน่ง...ร.จก.(๗)รักษาการแทน ผจก.กฟภ.อมน..

เลขที่ส่งระบบสารบรรณ.....๒๓๙

สำหรับแผนควบคุมการจ่ายไฟ (ผคฟ.) กฟภ.๓
เรียน อก.ปบ.(ก.๓)

ผคฟ. พิจารณาแล้วเห็นควร

อนุมัติให้ดับไฟตามคำขอข้อ 1 พัดเตอร์ - จาก PMB ถึง OYK.
ในวันที่ 17 ก.พ. 62 ตั้งแต่เวลา 08.00 น. ถึง 17.00 น. ตามใบสั่งทำสวิชชิงเลขที่ 137/62
 อนุมัติให้ดับไฟตามคำขอข้อ 2 พัดเตอร์ OYK2 จาก DDB มีให้ปลดคย5 ถึง OYK2S-04
ในวันที่ 17 ก.พ. 62 ตั้งแต่เวลา 08.00 น. ถึง 17.00 น. ตามใบสั่งทำสวิชชิงเลขที่

พนักงานศูนย์ฯ นาย วิรัตน์ วรรณรัตน์ ประสานงานการขอดับไฟกับ หจก. รจท ร่มโพธิ์ทอง
๕ ๖๖.๕๒

วิรัตน์ วรรณรัตน์
(นายวิรัตน์ วรรณรัตน์ วิศวกร)
วัดก. 6 เขต นนทบุรี

สำหรับผู้อนุมัติ

ที่ ก.๓ กปบ.(คฟ.) 435
เรียน ผจก. กฟภ. อมท กฟส.พมท.
อก.บช.(ก.๓)/อก.รว.(ก.๓)
อนุมัติ และแจ้ง จป. เพื่อตรวจสอบความปลอดภัย
พร้อมทั้งลงข้อมูลแจ้งแผนดับไฟลงใน www.pea.co.th

ขั้นตอนการสวิชชิง 4 แผ่น
แผนผังแนบ 1 แผ่น

ผจฟ. (สถานี.....)
เพื่อทราบ และจัดพนักงานเข้าปฏิบัติงานร่วมกับศูนย์ฯ นครปฐม
ตั้งแต่วันที่..... น. เป็นต้นไป จนกว่างานจะแล้วเสร็จ

วิรัตน์ วรรณรัตน์
(นายวิรัตน์ วรรณรัตน์)

อก.ปบ.(ก.๓)
13 ก.พ. 2562

ใบสั่งทำสวิทชิง

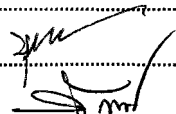
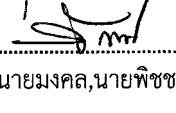
1. สถานที่ทำงาน	ถนนพุทธมณฑลสาย5				
2. กำหนดวันที่ทำงาน	17 ก.พ. 62	ระหว่าง	0.00 น.	ถึง	17.00 น.
3. ผู้ขอทำงาน	กฟภ.อมน.	งานที่ทำ	ปรับปรุงระบบจำหน่าย	ตามใบขอปฏิบัติงาน	137/2562
4. เตรียมการสวิทชิงโดย	นายพนิต ราชฤทธิ์นิยม			วันที่	11 กุมภาพันธ์ 2562
5. ตรวจสอบสวิทชิงโดย				วันที่	11 ก.พ. 62
6. อนุมัติสวิทชิงโดย				วันที่	13 กพ 62
7. สั่งทำสวิทชิงโดย	1. นายเพชรรัตน์, นายมงคล, นายพิชชา, นายอมร (กะ1 00.00 น. - 08.00 น.) 2. นายกฤษณะศักดิ์, นายขุนทอง, นายนครินทร์, นายพนิต (กะ2 08.00 น. - 16.00 น.) 3. นายสิทธิชัย, นายอนุสรณ์, นายศักดิ์สิทธิ์, นายมโนช (กะ3 16.00 น. - 24.00 น.)				

ที่	รหัสอุปกรณ์	สภาพอุปกรณ์ ปกติก่อน ดำเนินการ	ดำเนินการ	เวลา	ผู้ดำเนินการ	ผู้สั่งการ	หมายเหตุ
1	ตรวจสอบอุปกรณ์ก่อนทำสวิทชิงและสวิทชิงข้างเคียงหมายเลข 99						
2	งานที่ทำ 1.Hotline ทำการตัด DDE บริเวณธนาคารกรุงเทพ ในเวลา07.00น. 2.ปรับปรุงระบบจำหน่าย ในเวลา08.00น.						
3	3.เชื่อม DDE ในไลน์ OYK07 ทั้ง2จุด บริเวณแนวถนนพุทธสาสาย5 4.ย้ายจุดจัมขอยจินตนา-ท่าเกวียน ไปจัมไลน์ OYK07(วงจรถบ)						
4	ตรวจสอบSAA05YB-01,SAA06YB-01 Close Loopอยู่						
5	OYK02YB-01	"ON" Auto Reclose	"OFF" Auto Reclose		OYK		- เบรกเกอร์ 115 เควี
6	PMB03YB-01	"ON" Auto Reclose	"OFF" Auto Reclose		PMB		- เบรกเกอร์ 115 เควี
7	OYK-TP1	"OLTC" Auto	"OLTC" Manual		OYK		-
8	OYK-TP2	"OLTC" Auto	"OLTC" Manual		OYK		-
9	PMB-TP2	"OLTC" Auto	"OLTC" Manual		PMB		-
10	OYK02VB-01	"ON" Auto Reclose	"OFF" Auto Reclose		OYK		-
11	OYK08VB-01	"ON" Auto Reclose	"OFF" Auto Reclose		OYK		-
12	PMB07VB-01	"ON" Auto Reclose	"OFF" Auto Reclose		PMB		-
13	ปลด Close Loop						
14	PMB03YB-01	สับ	ปลด		PMB		- เบรกเกอร์ 115 เควี
15	ย้ายโหลด OYK2 บางส่วนจ่ายจาก PMB7						
16	OYK05S-02	ปลด	สับ		อมน.	SCADA	SF6 คลองฉาง
17	OYKBVB-01	ปลด	สับ		OYK		- ขนานบัส
18	OYK02S-04	ปลด	สับ		อมน.		DIS SP แมนชั่น59
19	DIS ชั่วคราว	สับ	ปลด(ใช้โหลดบัสเตอร์)		อมน.		DIS มินิแพคฯ
20	OYKBVB-01	สับ	ปลด		OYK		- ขนานบัส
21	OYK05S-02	สับ	ปลด		อมน.	SCADA	SF6 คลองฉาง

ที่	รหัสอุปกรณ์	สภาพอุปกรณ์ ปกติก่อน ดำเนินการ	ดำเนินการ	เวลา	ผู้ดำเนินการ	ผู้สั่งการ	หมายเหตุ
22	เมื่อพร้อมตัด DDE เวลา07.00น.						
23	แจ้งชุดHotLineทำการตัด DDE บริเวณธนาคารกรุงเทพฯสาย5 ตามผังแนบ (ไม่มีโหลดผู้ใช้ไฟ)						
24	เมื่อชุดHotLineทำการตัด DDE บริเวณธนาคารกรุงเทพฯสาย5 ตามผังแนบ แล้วเสร็จ (ในเวลา07.00น.)						
25	เมื่อพร้อมดับไฟทำงาน เวลา08.00น.						
26	OYK02S-04	สับ	ปลด(ใช้โหลดแบตเตอรี่)		อมน.		DIS SP แมนชั้น59
27	OYK02YB-01	สับ	ปลด		OYK		- เบรกเกอร์ 115 เควี
28	PMB03YS-01	สับ	ปลด		PMB		- ใบมีด 115 เควี
29	PMB03YS-02	สับ	ปลด		PMB		- ใบมีด 115 เควี
30	OYK02YS-01	สับ	ปลด		OYK		- ใบมีด 115 เควี
31	OYK02YS-03	สับ	ปลด		OYK		- ใบมีด 115 เควี
32	แจ้งพื้นที่ไฟดับผู้ควบคุมงานรับทราบ						
33	แจ้งผู้ควบคุมงานทำการ Test ไฟ Short ground G1						
34	แจ้งผู้ควบคุมงานทำการ Test ไฟ Short ground G2						
35	แจ้งผู้ควบคุมงานทำการ Test ไฟ Short ground G3						
36	แจ้งผู้ควบคุมงานทำการ Test ไฟ Short ground G4						
37	แจ้งผู้ควบคุมงานปฏิบัติงานได้						
38	OYK-TP1	"OLTC" Manual	"OLTC" Auto		OYK		- -
39	OYK-TP2	"OLTC" Manual	"OLTC" Auto		OYK		- -
40	PMB-TP2	"OLTC" Manual	"OLTC" Auto		PMB		- -
41	OYK02VB-01	"OFF" Auto Reclose	"ON" Auto Reclose		OYK		- -
42	OYK08VB-01	"OFF" Auto Reclose	"ON" Auto Reclose		OYK		- -
43	PMB07VB-01	"OFF" Auto Reclose	"ON" Auto Reclose		PMB		- -
	สิ้นสุด Switching ช่วงเช้า						
44	เมื่อชุดปฏิบัติงาน ทำงานแล้วเสร็จพร้อมจ่ายไฟ						
45	แจ้งผู้ควบคุมงานทำการตรวจสอบ DDE ในไลน์ OYK07 ทั้ง2จุด บริเวณแนวถนนพทุธาสาย5 ให้เชื่อม DDE แล้วทั้ง2จุดตามผังแนบ(วงจรบน)						
46	และย้ายจุดจัมขอยจินตนา-ท่าเกวียน ไปจัม OYK07ตามผังแนบ(วงจรบน) เรียบร้อย						
47	OYK-TP1	"OLTC" Auto	"OLTC" Manual		OYK		- -
48	OYK-TP2	"OLTC" Auto	"OLTC" Manual		OYK		- -
49	PMB-TP2	"OLTC" Auto	"OLTC" Manual		PMB		- -
50	OYK02VB-01	"ON" Auto Reclose	"OFF" Auto Reclose		OYK		- -
51	OYK08VB-01	"ON" Auto Reclose	"OFF" Auto Reclose		OYK		- -
52	PMB07VB-01	"ON" Auto Reclose	"OFF" Auto Reclose		PMB		- -

ที่	รหัสอุปกรณ์	สภาพอุปกรณ์ ปกติก่อน ดำเนินการ	ดำเนินการ	เวลา	ผู้ดำเนินการ	ผู้สั่งการ	หมายเหตุ
53	แจ้งผู้ควบคุมงานทำการ ปลด Short ground G1						
54	แจ้งผู้ควบคุมงานทำการ ปลด Short ground G2						
55	แจ้งผู้ควบคุมงานทำการ ปลด Short ground G3						
56	แจ้งผู้ควบคุมงานทำการ ปลด Short ground G4						
57	PMB03YS-01	ปลด	สับ		PMB		- ไบมีด 115 เควี
58	PMB03YS-02	ปลด	สับ		PMB		- ไบมีด 115 เควี
59	OYK02YS-01	ปลด	สับ		OYK		- ไบมีด 115 เควี
60	OYK02YS-03	ปลด	สับ		OYK		- ไบมีด 115 เควี
61	OYK02YB-01	ปลด	สับ คง OFF Auto Reclose		OYK		- เบรกเกอร์ 115 เควี
62	OYK02S-04	ปลด	สับ		อมน.		DIS SP แมนชั่น59
63	จ่ายไฟ OYK07 (ถึง PMB06S-21 SF6ปากซอยดอนหวาย)						
64	ตรวจสอบสถานะทรัค OYK07 ให้อยู่ตำแหน่ง In Service						
65	OYK07S-01	ปลด	สับ		อมน.		DIS POT HEAD F.7
66	OYK07VB-01	ปลด	สับ คง OFF Auto Reclose		OYK		- -
67	แจ้งพื้นที่ไฟดับผู้ควบคุมงานรับทราบ (ไฟดับตั้งแต่ DDEธนาครากรุงเทพฯ-Disชั่วคราวมินิแพคฯ ไลน์ OYK02 วงจรล่าง วงจรบนOYK07มีไฟ)						
68	แจ้งชุดHotLineทำการเชื่อม DDE บริเวณธนาครากรุงเทพฯสาย5 ตามผังแนบ						
69	เมื่อชุดHotLineทำการเชื่อม DDE บริเวณธนาครากรุงเทพฯสาย5 ตามผังแนบ แล้วเสร็จ						
70	ย้ายโหลด OYK2 กลับจาก PMB7						
71	OYK05S-02	ปลด	สับ		อมน.	SCADA	SF6 คลองขวาง
72	OYKBVB-01	ปลด	สับ		OYK		- ขนานบัส
73	DIS ชั่วคราว	ปลด	สับ		อมน.		DIS มินิแพคฯ
74	OYK02S-04	สับ	ปลด(ใช้โหลดบัสเตอร์)		อมน.		DIS SP แมนชั่น59
75	OYKBVB-01	สับ	ปลด		OYK		- ขนานบัส
76	OYK05S-02	สับ	ปลด		อมน.	SCADA	SF6 คลองขวาง
77	จ่าย Close Loop						
78	PMB03YB-01	ปลด	สับ คง OFF Auto Reclose		PMB		- เบรกเกอร์ 115 เควี
79	OYK02YB-01	"OFF" Auto Reclose	"ON" Auto Reclose		OYK		- เบรกเกอร์ 115 เควี
80	PMB03YB-01	"OFF" Auto Reclose	"ON" Auto Reclose		PMB		- เบรกเกอร์ 115 เควี
81	OYK-TP1	"OLTC" Manual	"OLTC" Auto		OYK		- -
82	OYK-TP2	"OLTC" Manual	"OLTC" Auto		OYK		- -
83	PMB-TP2	"OLTC" Manual	"OLTC" Auto		PMB		- -
84	OYK02VB-01	"OFF" Auto Reclose	"ON" Auto Reclose		OYK		- -

PMB6S-13

ช.ประชากรราษฎร์ 42

PMB7S-10

กลางซอยประชากรราษฎร์

กฟภ. อ้อมน้อยขอตัดไฟเพื่อปฏิบัติงานปรับปรุงระบบจำหน่าย 22 เควี แนวนอนพุทธมณฑลสาย 5
ตั้งแต่ หน้า ม.กลาโหม จนถึง ปากซอยจินตนาท่าเทวียณ
ในวันอาทิตย์ที่ 17 ก.พ. 62 เวลา 08.00น-17.00น.

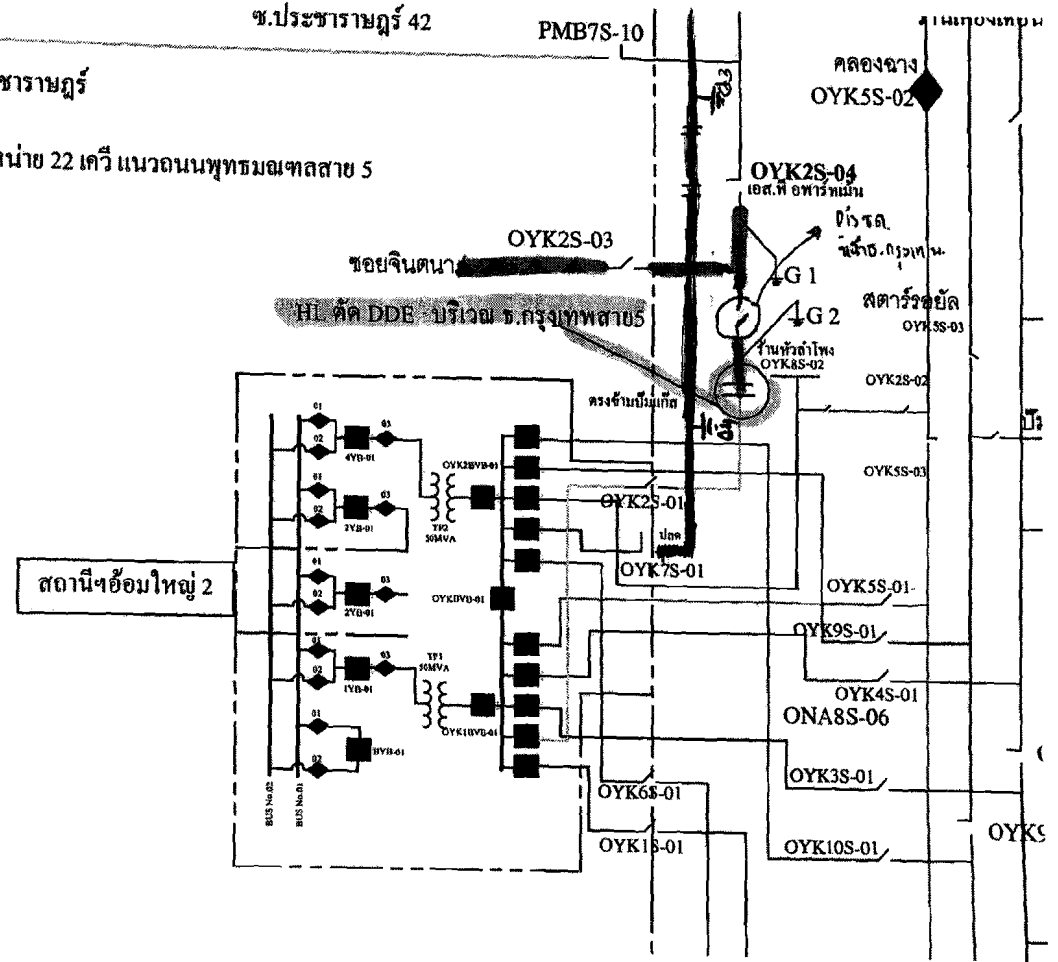

สถานีอ้อมใหญ่ 2

ขอยจินตนา

HL คัด DDE บริเวณ ช.กรุงเทพสาย 5

คลองขวาง
OYK5S-02

OYK2S-04
เอส.ที อพาร์ทเมนท์

โรงผลิต
ข.ช.กรุงเทพ

สถานีวัดห้วย
OYK5S-03

ในหัวลำโพง
OYK8S-02

OYK2S-02

OYK5S-03

OYK5S-01

OYK9S-01

OYK4S-01

ONA8S-06

OYK3S-01

OYK10S-01

OYK5

OYK6S-01

OYK1S-01

ตรงข้ามเบ๊มเก๊ต

ปลัด

OYK7S-01

OYK2S-01

OYK2S-03

4G 1

4G 2

3

1 เมตรของถนน